



Paciente: CAMILLY GONCALVES MENDONCA

Idade: 22 **Sexo:** F

Solicitante: Dr(a) Guilherme Aguiar Assmann **Data de Realização:** 17/09/2025 10:00

Análise USP

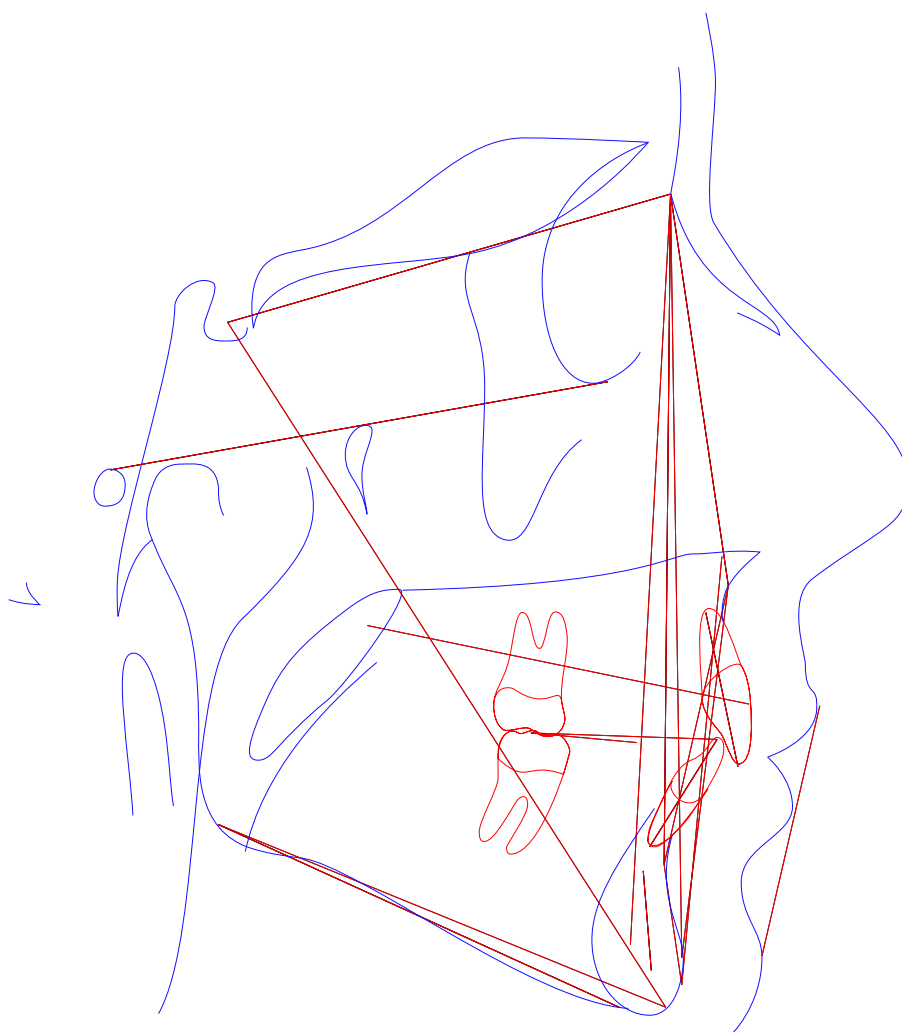



Paciente: CAMILLY GONCALVES MENDONCA

Idade: 22 **Sexo:** F

Solicitante: Dr(a) Guilherme Aguiar Assmann **Data de Realização:** 17/09/2025 10:00

Análise USP

	Fator	Valor Obtido	Padrão	Desvio	Classe	Representação Gráfica
1	N-Pog.Po.Orb (N-Pog.Po.Orb)	80,782°	88 ± 1	-7,218	---	
2	NAP ((f)NA.APog)	15,518°	0 ± 2	15,518	Perfil convexo	
3	S-N.A (S-N.A)	82,228°	82 ± 2	0,228	Bom posicionamento	
4	S-N.B (S-N.B)	73,287°	80 ± 2	-6,713	Retrusão mandibular	
5	A-N.B ((A-N).(N-B))	8,941°	2 ± 2	6,941	Cl II esquelética	
6	S-N.D (S-N.D)	70,778°	76 ± 0	-5,222	---	
7	N-S.Gn (N-S.Gn)	73,572°	67 ± 0	6,572	---	
8	SN.Ocl (S-N.Ppd-lij)	18,139°	14 ± 0	4,139	---	
9	S-N.Go-Me (S-N.Go-Me)	40,677°	32 ± 0	8,677	---	
10	Go-Gn.Ocl (Go-Gn.Ocl)	17,031°	18 ± 0	-0,969	---	
11	1/.1 ((Ais-lis).(Aii-lii))	136,15°	131 ± 0	5,15	---	
12	1/.NS (1/.NS)	85,604°	103 ± 0	-17,396	---	
13	/1-Orbita (/1-Orbita)	-6,844mm	5 ± 0	-11,844	---	
14	1/.NA (1/.NA)	3,375°	22 ± 5	-18,625	Incisivo superior lingualizado	
15	1/-NA (1/-NA)	-2,381mm	4 ± 0	-6,381	Incisivo superior retruído	
16	/1.NB ((lii-Aii).(N-B))	31,534°	25 ± 4	6,534	Incisivo superior vestibularizado	
17	/1-NB (lii-(N-B))	7,273mm	4 ± 0	3,273	Incisivo superior protuído	
18	/1-NPog (lii-(N-Pog))	5,412mm	0 ± 0	5,412	---	
19	H.N-B (H.N-B)	12,446°	10,5 ± 1,5	1,946	---	
20	H-Nariz (Pn-LsPog')	4,868mm	10 ± 1	-5,132	---	
21	Pog-NB (Pog-(N-B))	2,606mm	---	-5,132	---	
22	Eminência Mentoniana (B-E-Go-Me)	9,275mm	7 ± 1	2,275	---	
23	FMIA ((Po-Or).(Aii-lii))	47,857°	68 ± 0	-20,143	---	
24	FMA ((Go-Me).(Po-Or))	34,574°	25 ± 0	9,574	---	



Paciente: CAMILLY GONCALVES MENDONCA
Idade: 22 **Sexo:** F
Solicitante: Dr(a) Guilherme Aguiar Assmann **Data de Realização:** 17/09/2025 10:00

	Fator	Valor Obtido	Padrão	Desvio	Classe	Representação Gráfica
25	IMPA ((Me-Go),(Aii-Iii))	97,569°	87 ± 0	10,569	---	
26	TPi (TPi)	0,923mm	---	10,569	---	
Grupo						
27	/1-Linha I (Iii-P'E)	-1,723mm	0 ± 0	-1,723	---	
28	Go-Me.V-T (Go-Me.V-T)	60,876°	72 ± 0	-11,124	---	
29	F.V-T (F.V-T)	84,55°	81 ± 0	3,55	---	
30	A-V-T (A-V-T)	15,141mm	3 ± 0	12,141	---	
31	Iii-V-T (Iii-V-T)	11,827mm	6 ± 0	5,827	---	
32	H.V-T (H.V-T)	17,605°	5 ± 0	12,605	---	
33	NA.APog (NA.APog)	15,518°	---	12,605	---	
34	Convexidade do Ponto A (A-N-Pog)	7,309mm	---	12,605	---	



Paciente: CAMILLY GONCALVES MENDONCA
Idade: 22 **Sexo:** F
Solicitante: Dr(a) Guilherme Aguiar Assmann **Data de Realização:** 17/09/2025 10:00

ANÁLISE SINTÉTICA

Análise USP

NAP:	Perfil convexo
S-N.A:	Bom posicionamento
S-N.B:	Retrusão mandibular
A-N.B:	Cl II esquelética
1/.NA:	Incisivo superior lingualizado
1/-NA:	Incisivo superior retruído
/1.NB:	Incisivo superior vestibularizado
/1-NB:	Incisivo superior protuído